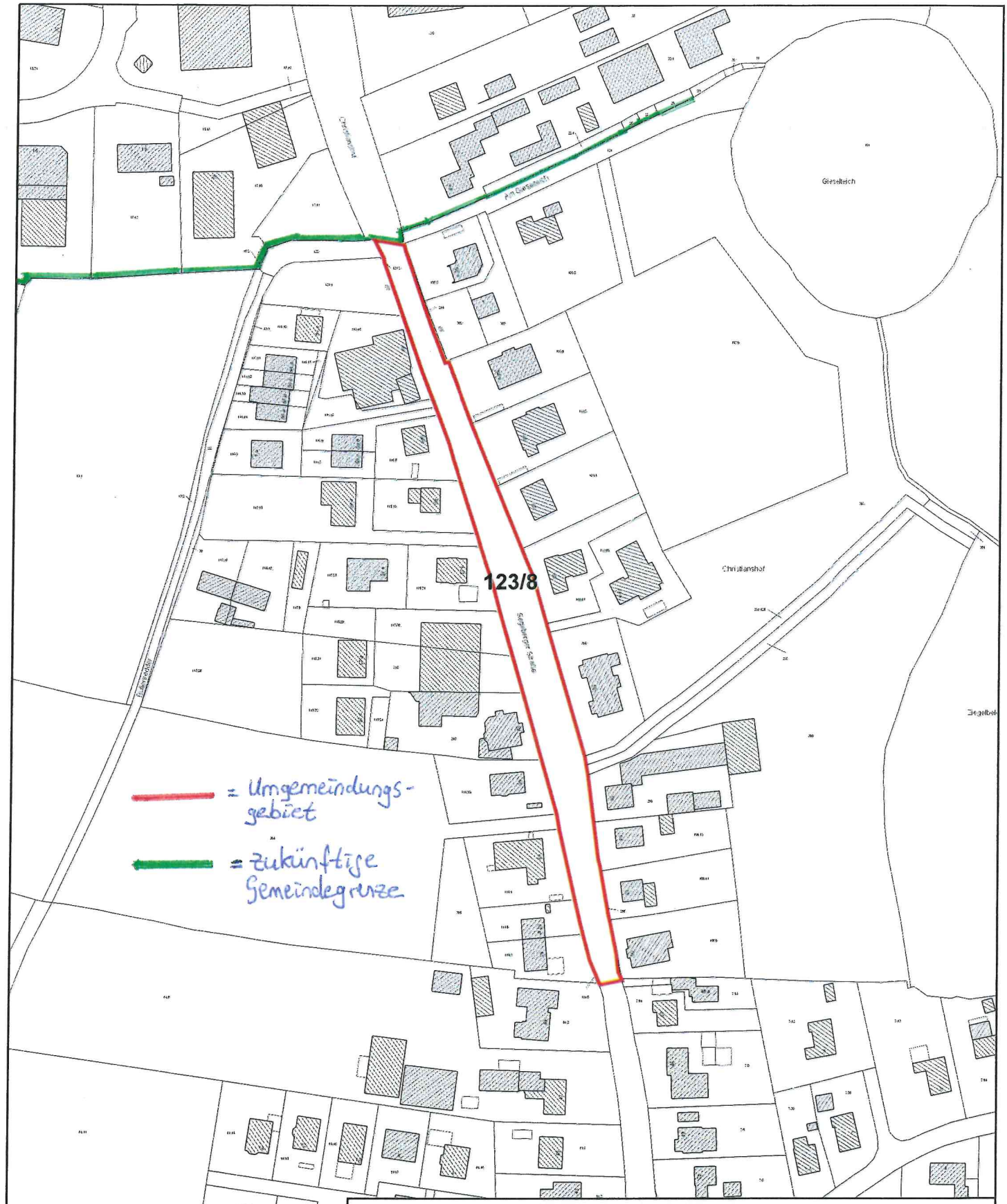

Auszug aus dem Liegenschaftskataster

Stadt Bad Segeberg, Lübecker Straße 9, 23795 Bad Segeberg / Tel. (04551) 964-0

Gemarkung:	Segeberg
Flur:	16
Flurstück:	123/8
Bearbeiter:	Fr. Brunn
Datum:	26.01.2024
Maßstab:	1 : 2000

Ausschnitt aus der kommunalen Stadtkarte.
Vervielfältigungen dürfen nur für den eigenen Bedarf erstellt und nicht an Dritte abgegeben werden. In der Darstellung können Veränderungen berücksichtigt sein, die noch nicht in das Grundbuch übernommen sind. Der Gebäudenachweis kann vom örtlichen Bestand abweichen.